

[인천스타트업파크 TRYOUT 실증제품 시범구매]

# 인천시 사회적경제 박람회

## 제2회 공공구매 상담회

### 참여기업 리스트





# 실증제품 시범구매 지원기업 : 판로지원 10개사



## 01. 제브라앤시퀸스

AI 기반 CCTV 영상분석용 시스템

관제센터와 연계하여 보행중인 사람을 고속으로 식별하는 기능으로 미아 및 실종자 찾기와 범죄 상황으로부터 신속하게 대처할 수 있는 시스템

조달청 혁신제품(2020)

제안 수요처 : 인천교육청, 인천교통공사, 인천광역시청



## 02. 제이치글로벌

콘크리트 보도블럭 표면 처리용 페인트카이하드 [X-Hard]

콘크리트 내구성 및 미끄럼방지 강화와 내구연한 증가

특허청 혁신제품(2022)

제안 수요처 : 인천도시공사, 인천시설공단, 인천시 건축과



## 03. 에스티에스바이오

안전한 항암제 전달체 STS Adaptor

생식독성 등을 우려하는 항암제와 같은 의해약물 조제, 투약 시 누출을 원천적으로 차단할 수 있는 제품 / 조달청 혁신제품(2023)

제안 수요처 : 상급종합병원 (성모병원, 길병원, 인하대병원, 나은병원)  
인천시보건의료정책과



## 04. 아워스하임

자연환기가 가능한 미세먼지 방진방충창

미세먼지 차단효율을 유지하며 기존 방충망의 자연환기 어려움을 개선한 제품  
조달청 혁신제품(2022)

제안 수요처 : 인천시 교육청(방충망 교체예정학교), 인천시청시설관리과, 복지와



## 05. 이유씨앤씨

단열과 차열 성능이 우수한 친환경 페인트

건축물의 에너지 절감 및 탄소저감이 가능한 친환경 단차열 페인트  
조달청 혁신제품(2022)

제안 수요처 : 인천환경공단, 한국전력공사, 국민체육진흥공단



## 06. 더좋은운동으로

### AI 체력측정 및 건강관리 시스템

T-BOX를 활용한 실시간 운동데이터 수집 및 건강관리 솔루션  
조달청 혁신제품 신청(2024)

제안 수요처 : 인천시 교육청, 초중고 학교, 학교관련기관



## 07. 워터베이션

### 워터베이션 공기세척장치

기존 필터 없이 물 자체를 필터화한 친환경 고성능 공기세척장치  
조달청 혁신제품 신청(2024)

제안 수요처 : 인천공항공사, 인천항만공사, 인천관광공사



## 08. 한테크

### 온디바이스 AI 기반의 교통사고 예방 시스템

AI 기술을 현장 맞춤형으로 적용하여 교통사고를 예방하는 시스템  
조달청 혁신제품 신청(2024)

제안 수요처 : 해양경찰청, 시설관리공단, 인천스마트시티



## 09. 푸르개

### 스마트 반려동물 배설물 처리기기

반려견 배설물 처리와 동물등록 등을 동시에 수행할 수 있는 배설물 처리기기  
조달청 혁신제품 신청(2024)

제안 수요처 : 인천시설공단, 인천관광공사, 한국토지주택공사



## 10. 네오스텍

### IoT 기반의 스마트 조명 제어 시스템

자동 조명 조절과 사용자 위치 기반 제어로 불필요한 에너지 소비 감소  
조달청 혁신제품(2024)

제안 수요처 : 한국환경 산업기술원, 인천광역시, 인천경제 자유구역청



## (주) 제브라 앤 시퀀스

www.zebrasq.com

대표자 오동근

Mobile 010-4788-7633

E-mail zebrasq@naver.com

담당자 윤희정 (과장)

Mobile 010-8551-7331

E-mail zebrasq@naver.com

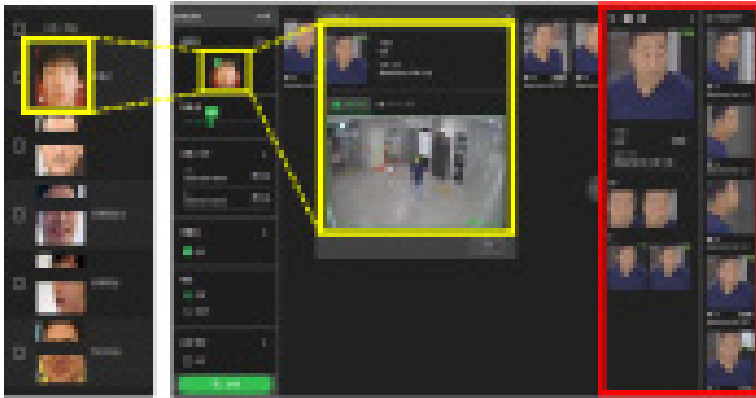

〈과거사진 기반 현재모습 검지 화면〉

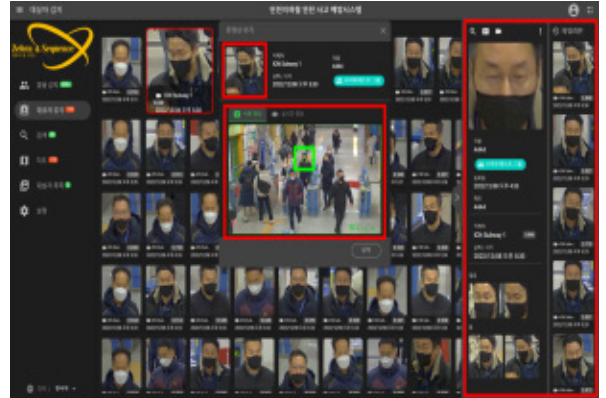

〈사진 기반 검색대상자 검지 화면〉

### A.I. 기반 실종자 (이동피사체 객체인식) 고속검색시스템

#### 제품 기능적 특징

##### ● 기술 혁신성

- [조달청 · 중소벤처기업부] 우수연구개발 혁신제품
- [행정안전부] 범정부 공공데이터 활용 경진대회 인천대표 <우수상>

##### ● 핵심기술(개인정보보호법 적용 무관한 민감정보 예외자(실종자, 범죄용의자 등) 영상 분석기술

- 지자체의 기 설치된 CCTV와 연계 검색대상자만을 찾아내는 고속 검색시스템
- 관제요원 육안 관제가 아닌 A.I. 실시간 모니터링으로 관제센터 내 효율적 업무수행 가능
- 검색 대상자의 과거사진으로 현재모습 판단 · 추출 (얼굴+보행자세) 판단 (국가혁신제품 선정)
- 대상자의 측면각도(45°)판단, 정면 각도(30°) 판단기능, 색상판단기능 기본 탑재
- 과기정통부 산하 NIPA 얼굴인식을 성능검증 98.7%
- 한국공항공사(국정원+국토부+보안부) 얼굴인식을 성능검증 96%

##### ● 적용효과

- 초고령사회 대비 치매노인, 유아동, 장애인 실종 예방
  - '24.03 개정 강화된 실종아동법(치매노인 포함) 따른 최적 제품 ('24.9월 시행 예정)
- 이상동기범죄, 성스토킹, 성범죄출소자 등 대상자 실시간 모니터링을 통한 안전한 인천 구현

#### 현장실증 또는 납품 사례

##### ● 현장실증

- 21.11 인천도시공사 검단신도시(Pole+SW)
- 22.12 인천지하철 인천대입구역

##### ● 설치사례 (S/W)

- 20.08 한국공항공사 김포공항, 제주공항
- 21.07 한국수자원공사
- 22.11 충남 보령시 실종예방 (Pole+SW)
- 23.05 전북 군산시 범죄예방 (Pole+SW)
- 23.08 경기도 화성도시공사
- 24.09 IFEZ 설치 예정 (이하 기타지역 생략)

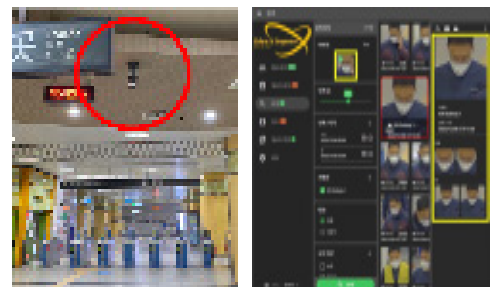

〈인천지하철 / 정면 미응시 대상자 검지〉



## 주식회사 제이치글로벌

www.jchi.co.kr

대표자 오주명

Mobile 010-2684-3890

E-mail ojumyung@gmail.com

담당자 오주명 (대표이사)

Mobile 010-2684-3890

E-mail ojumyung@gmail.com



카이하드

### 제품 기능적 특징

- 미세먼지 원인물질 제거[NOx, SOx]
- 악취제거[NH4, 황화수소]
- 바이러스균 제거
- 표면온도 저감
- 콘크리트 내구성 강화
- 콘크리트 미끄럼저항성 증대
- 제품 내구연한 증가

### 현장실증 또는 납품 사례

- 서울시 관악구 서울대입구사거리 상가주변 콘크리트 보도블럭 표면 납품
- 전주 한옥마을 내 콘크리트 보도블럭 표면 납품
- 홍성 내포신도시 내 콘크리트 보도블럭 표면 납품
- 정읍 시외버스터미널 근방 콘크리트 보도블럭 표면 납품
- 무주군 도시경관사업 내 콘크리트 보도블럭 표면 납품
- 공주시 도로개선사업 콘크리트 보도블럭 표면 납품
- 김제시 상가주변 콘크리트 보도블럭 표면 납품
- 예산군 어린이집 주변 어린이놀이터 표면 납품





## 주식회사 에스티에스바이오

www.stsbio.com

대표자 박정건

Mobile 010-9851-7788

E-mail park@stsbio.com

담당자 박정건 (대표이사)

Mobile 010-9851-7788

E-mail park@stsbio.com



STS Adaptor Series

### 제품 기능적 특징

- 주사제 약물의 이동 시 외부로부터 오염원 방지 및 유해 의약품의 누출을 방지(폐쇄성)
- 주사기 아답터의 약물 충전 후 별도의 주입 커넥터를 사용하지 않는 한 폐쇄성을 유지
- 약물 조제 시 안전성과 함께 편의성과 시간효율성을 제공
- 항암제 등 유해의약품 조제 및 투약시 사용 (행위수가 코드: J0041)  
- 「보건의료인력지원법」에 따라 항암제를 다루는 의료인력의 감염피해 예방

### 현장실증 또는 납품 사례

- 계명대동산병원, 경북대병원, 동남권원자력병원, 부산대병원, 부산영도병원 등
- 제약사, 임상시험기관, 동물병원
- 조달청 혁신제품으로 대학병원 2곳 납품 예정(2024년 시범구매사업)
- 우즈베키스탄 수출



# 아워스하임

<https://www.oursheim.com/>

**대표자** 김재원

**Mobile** 010-5477-1080

**E-mail** oursheim@oursheim.com

**담당자** 김재원 (대표이사)

**Mobile** 010-5477-1080

**E-mail** oursheim@oursheim.com



## 제품 사용방법

**Step 1**  
미세먼지방진망 펼치기  
아래로 내려 미세먼지 차단망 사용



**Step 2**  
미세먼지방진망 접기  
위로 올려 일반 방충망으로 사용



**Step 3**  
아이테르방진창 열기  
완전 OPEN 사용



자연환기 어려움을 개선한 미세먼지방진방충창

## 제품 기능적 특징

- 실내 유입 미세먼지 차단 (차단효율 80% 이상)
- 실내 자연환기 효율 증가
  - (환기시) 일반방충망 사용
  - (미세먼지 차단시) 미세먼지차단망 + 일반방충망 동시 사용
- 하나의 창틀에 방충망과 미세먼지 차단망을 설치, 동시 사용 및 선택적인 사용 가능

## 현장실증 또는 납품 사례

- 교 육 청 \_ 옥길산들초등학교, 덕신고등학교, 교동초등학교 외 다수
- 공공기관 \_ 한국환경공단, 환경산업연구단지 파일럿테스트동 등
- 어린이집 \_ 고양 산새어린이집, 해달별어린이집  
인천 국공립 아라 우미린 더가든 어린이집  
국공립 이다음별빛숲어린이집



**(주)이유씨엔씨**

www.eucnc.co.kr

**대표자** 최장식

**Mobile** 010-5811-3718

**E-mail** eucnc0604@gmail.com

**담당자** 김초롱 (대리)

**Mobile** 010-5704-1273

**E-mail** crkim1016@naver.com



친환경 에너지절감 탄소저감 페인트

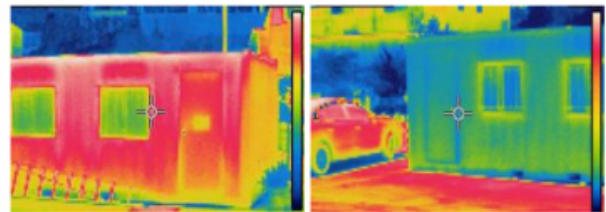

UNPAINTED

AFTER EUCNC COATING

I-CELLENT 시공 결과(열전도율 차이)

#### 제품 기능적 특징

- **기술성** : 단열 및 차열 성능의 일체화로 에너지 절감(연 25%) 및 탄소저감 효과
- **시공성** : 상도 1단계(1~2회) 도장으로 인한 편리성 향상 및 시간과 공사비용 절감 가능
- **적용성** : 수요처 및 용도에 따라 제조 recipe 조절 가능

#### 현장실증 또는 납품 사례

- 인천항만공사 POC 완료('22.06)
- 롯데정밀화학 POC 완료('23.12)
- 에쓰-오일 POC 진행중('24.01~)
- 환경공단 공촌사업소(시설물도색)
- 인천환경공단 운북사업소(관리동 벽면도색)
- 광주 북구청(취약계층 쿨루프지원사업)
- 부산 중구청 (취약계층 쿨루프지원사업)
- 부산 동구청 (취약계층 쿨루프지원사업)
- 경북 구미시청 (취약계층 쿨루프지원사업)
- 전남 영광군청 (취약계층 쿨루프지원사업)
- 화성 양감 양계농가 (양계농가 쿨루프지원)
- 대전교통공사 (철도레일 방열 도료 테스트)
- 부산 진구 (취약계층 쿨루프지원사업)
- 경북 울주군청 (취약계층 쿨루프지원사업)
- 강남구청 (취약계층 쿨루프지원사업)



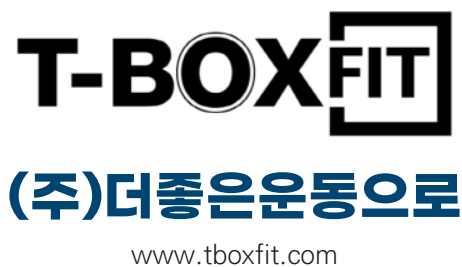

대표자	서남현
Mobile	010-4556-6999
E-mail	tboxtop@tbox.media
담당자	최진명 (이사)
Mobile	010-5168-5061
E-mail	cjm8440@tbox.media



T-BOX (IOT 디바이스)



T-BOX AI 키오스크

### 제품 기능적 특징

#### 1. 제품 서비스 개요

- IOT 디바이스(T-BOX)와 AI 모션분석 전용 키오스크를 연동하여 다양한 운동콘텐츠(미션운동, 터치게임, 체력측정)를 활용한 사용자의 운동데이터를 수집 · 제공하는 건강관리 서비스

#### 2. 제품 서비스 안내

- IOT 디바이스(T-BOX) 터치센서 및 키오스크 모션분석 카메라를 통해 가로\*세로(2m\*2m) 포지션 안의 사용자 움직임 분석
- 실시간 운동데이터 측정 관리 (운동데이터 : 운동시간, 터치횟수, 칼로리, 체중, 신장, 체력등급 등)
- 모션인식+터치센서 동시분석을 통해 정확한 운동데이터 수집
- 에듀테크 체육프로그램 활용 (PAPS 체력측정, 건강체력교실, 비만청소년 운동관리 솔루션 등)
- 기존 PAPS 체력측정을 상시측정, 교과연계 측정 가능  
(자발적 참여를 통해 수집된 운동데이터는 학교, 단체 관리자 페이지로 제공하여 교원 업무경감)
- 운동데이터 및 학생 운동능력 주기적 모니터링을 통한 피드백

### 현장실증 또는 납품 사례

- 2024년 충북에듀테크소프트랩 실증 (만성초, 한송초, 미원초, 청남초, 셋별초, 진천이월초, 청주사천초)
- 2024년 인천교육청 학생건강체력관리시스템 납품 (인천금곡초등학교)
- 2024년 한국교원대학교 에듀테크 줄탁동시 미래교실 (에듀테크 체육수업 및 측정&분석)
- 2024년 인천유나이티드 제품 실증

07

# watervation#

## 워터베이션

<https://watervation.co.kr/>  
<https://www.linkedin.com/company/watervation-co-ltd>

대표자 정윤영

Mobile 010-8433-1226

E-mail yoon@watervation.co.kr

담당자 장시은 (팀장)

Mobile 010-7468-0915

E-mail sieun@watervation.co.kr



공기세척장치



스크러버

### 제품 기능적 특징

- 물필터로 공기청정의 패러다임을 바꾸는 청정시장의 글로벌 게임체인저.



물리적 필터 사용X  
소각 매립 폐기물 X



먼지 가득한 필터 NO!  
매일 깨끗한 물필터

100%

단순 여과가 아닌  
강력세척으로 맑은공기



필터교체비용 X  
전력사용량 ↓

### 현장실증 또는 납품 사례

- 국내 반도체 대기업과 기술 개발 협력 진행중 (23.11~)
- 2023년 인천스타트업파크 연계 인천환경공단 하수처리장 실증 완료 (23.11)
- SK텔레콤 구매의향서 발급 (23.11)
- 천안시 구매의향서 발급 (24.08)
- 유럽 및 미국 업체와 사업화 협력 논의 진행중 (24.01~)



**한테크**

www.han-tech.kr

**대표자** 김병준

**Mobile** 010-8100-3020

**E-mail** kbj831014@naver.com

**담당자** 김양순 (과장)

**Mobile** 010-2432-4004

**E-mail** pumpkins78@naver.com

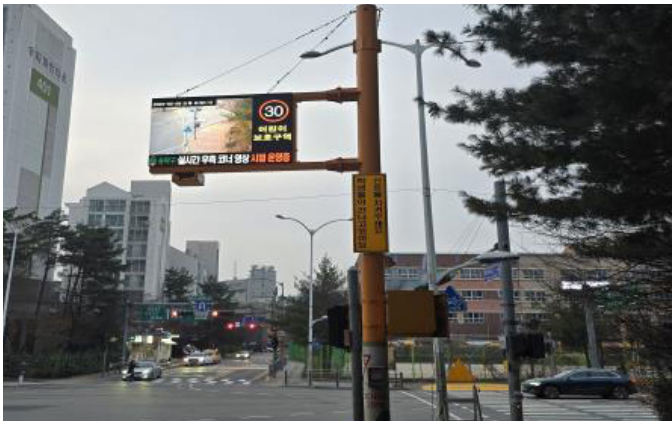

On-device AI 기반의 교통사고 예방 시스템



Edge AI 기술 기반의 연안안전 예방 시스템

### 제품 기능적 특징

- Edge 기반의 현장 맞춤형 인공지능
- 24시간 실시간 현장 대응 가능
- 네트워크가 없는 환경에서도 현장의 인공지능이 시각적, 청각적 위험 상황을 실시간 알려 주어 안전사고 예방
- On-device AI가 적용된 교통사고 예방 시스템
  - 현장에서 인공지능이 객체(보행자 및 차량 등) 식별 후 결과를 현장의 LED 패널이나 스피커로 알리는 데 소요되는 시간 0.05초(공인 시험기관 시험 결과)
  - 다양한 교통 사각지대에 사용하여 교통사고 예방
    - : 우회전, 세이프 존, 언덕길, 비신호 횡단보도, 일방통행 등 교통 사각지대
  - 운전자가 도로 운전 시 사각지대로 인해 보이지 않는 곳에 보행자가 있는지 실시간 LED 패널에 직관적으로 보여주어 주의 운전을 통한 교통사고 예방
  - 보행자에게 차량 및 위험 요소(킥보드, 자전거 등)가 있음을 LED 패널이나 스피커로 알려 주어 안전한 보행로를 이용할 수 있도록 하여 안전한 보행권 보장
- Edge AI 기술 기반의 연안안전 예방 시스템
  - 광학카메라 및 열화상카메라를 사용하여 야간 및 해무, 악천후에도 정확한 객체(사람) 식별 가능
  - 현장에 설치된 LED 패널이나 스피커는 평상시 날씨 및 수요자가 요구하는 정보 송출 및 위험시 위험 상황을 화면에 송출하여 주변에 전파함으로써 안전사고 예방 및 빠른 구조 활동을 도움
  - 연안사고 유형 중 가장 많이 발생하는 난간 위 사람, 고립, 익수, 추락에 대한 공인기관 현장 시험 완료

### 현장실증 또는 납품 사례

- 포르쉐 코리아 두 드림 기부 사업에 납품(2022년~현재)
- 현대백화점그룹 사회공헌 사업에 납품(2023년~현재)
- 지자체 납품 : 서울시(구로구, 광진구, 관악구, 송파구, 성북구), 강원도(고성군, 태백시), 전라남도(광양시, 목포시, 고흥군), 충남(부여군), 경기도(포천시) 등
- 실증 : 시흥시(오이도 항)





**푸르개 PUREUGAE**

pureugae.com / @pureugae\_official

**대표자** 심민수

**Mobile** 010-3393-3656

**E-mail** pureugae@naver.com

**담당자** 심민수 (대표)

**Mobile** 010-3393-3656

**E-mail** pureugae@naver.com

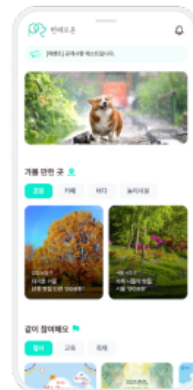
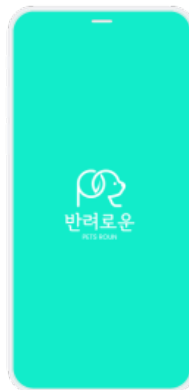

스마트 반려동물 배설물 처리기기

반려로운 앱 서비스

#### 제품 기능적 특징

#### 스마트 반려동물 배설물 처리기기

- 산책 중 발생하는 반려동물의 배설물을 소유자 스스로 잘 치울 수 있도록 반려동물 등록정보 및 회원정보를 기반으로 친 환경 배변봉투 지급 및 배설물 수거를 동시에 수행하는 우수 제품.

- 배변봉투 제한 지급 : 동물등록번호를 기반으로 주2회 배변봉투 무료 제공 및 배설물 수거
- UV 지속 살균 : 배설물 투입 시 마다 약 1분간 지속 살균 처리, 배설물 냄새 방지
- 간편 사용방법 : 간편 3단계 작동 방식으로 모든 연령대가 쉽게 사용할 수 있도록 제품

#### 반려로운 앱 서비스

- 동물등록 사용자와 반려동물 배설물 처리기기를 연결하며, 반려동물과 함께 갈 수 있는 장소, 교육, 행사 안내 등 반려동물 관련 정보를 실시간으로 확인할 수 있습니다. 동물 미등록 사용자도 간편하게 동물등록 할 수 있도록 제공하며, 그로부터 특별하고 다양한 혜택 제공

#### 현장실증 또는 납품 사례

- 인천광역시 13대 납품 (2024.02)
- 인천스타트업파크 'TRYOUT' Smart-X City(인천경제청) - 송도 해찬솔공원 현장실증(2024.08)



## 주식회사 네오스텍

www.emblaze.co.kr

대표자 전진오

Mobile 010-4427-0579

E-mail ceo@neostack.co.kr

담당자 송태건

Mobile 010-8004-3461

E-mail tg.song@neostack.co.kr

스마트 조명을 위한 통합 솔루션 네오스텍

### 02 제품 및 서비스

NEOSTACK | 8

#### 01 혁신시제품('24.10~)

스마트 조명 제어 시스템 중 **국내 최초 혁신시제품에 등록**되어, 향후 정부 기관이 시행적으로 구매하여 공공 서비스에 적용할 예정입니다.

#### 02 고효율 기자재('24.08~)

**스마트 LED 조명 제어 시스템 분야**에서 고효율 기자재 인증을 받은 제품은 공공기관 및 일반 기업의 에너지 절감과 효율적인 조명 관리를 돕기 위해 권장되고 있습니다.

#### Plug&Play 연결방식 제공



#### 클라우드 기반의 모니터링 서비스

"실시간 모니터링과 원격제어 기능"

##### 실시간 조명 상태 확인

조명터에 에너지 사용량, 온도, 습도, 공기 질 등을 실시간으로 모니터링하여, 즉각적인 대응이 가능합니다.

##### 환경 변화에 따른 조명 조정

주변 조도나 실내 공간의 사용 목적에 따라 조명을 자동으로 조절하여 쾌적한 환경을 유지 및 에너지를 절약합니다.

##### 사전경고 및 유지보수

장비 이상을 사전에 감지하고, 유지보수 요청을 자동으로 생성하여, 문제를 미리 예방합니다.



스마트 조명 제어시스템

클라우드 기반 모니터링 서비스

#### 제품 기능적 특징

- 자동 조명 조절과 사용자 위치 기반 제어로 불필요한 에너지 소비를 줄임
- 조명 상태와 사용 데이터를 실시간으로 모니터링하여 유지보수 및 최적화를 지원
- 별도의 대규모 공사 없이, 조명 교체 공사 수준으로 에너지 효율을 크게 향상시킬 수 있음
- 국내 최초 실내 스마트 조명 시스템 분야 혁신 시제품으로 선정('24.10)

#### 현장실증 또는 납품 사례

- 일본 포스코 공장(와카마키시) 스마트 조명 및 제어시스템 구축
- 인천항 여객터미널 스마트 조명 및 제어시스템 구축
- 인천항 갑문 가로등 스마트 조명 및 제어시스템 구축
- 인천도시공사 해드림 아파트 지하주차장 스마트 조명 제어시스템 구축
- 인천대 창업다락 스마트 조명 구축
- 제물포 스마트타운 블록체인센터 스마트 조명 및 제어시스템 구축
- 인천 미추홀타워 블록체인센터 스마트 조명 및 제어시스템 구축
- 충북 제천 원진공장 스마트 조명 및 제어시스템 구축
- GM대우 부평공장 시범 설치 준비